



PROGRAMA EJECUTIVO EN SEGUROS

ADQUIRÍ UNA VISIÓN INTEGRAL
DE LA ACTIVIDAD ASEGURADORA.



UNIVERSIDAD
AUSTRAL

CIENCIAS
EMPRESARIALES



PROGRAMA EJECUTIVO EN SEGUROS

OBJETIVOS

- 01 Brindar una mirada integral del negocio de seguros, que motive a los futuros profesionales de la industria a desarrollar habilidades nuevas, que van más allá del conocimiento técnico de la materia.
- 02 Adquirir una visión integral de la actividad aseguradora, que abarque no solo la diversidad de productos existentes, sino también los aspectos comerciales, legales, operativos, técnicos y de negocio.
- 03 Generar un espacio de networking con colegas del sector que trabajan en distintas compañías, lo que facilitará tanto el aprendizaje a partir de sus experiencias como el desarrollo de una amplia red de contactos





¿A QUIÉNES ESTÁ DIRIGIDO?

Este programa está dirigido a los mandos medios de las compañías de seguros, ART, reaseguradoras, brokers, productores, liquidadores de siniestros, estudios jurídicos y a todos aquellos profesionales relacionados con la actividad aseguradora.

También está orientado a todo personal con alto potencial dentro de una organización, dado que el programa brinda una visión integral de la actividad aseguradora, y permite tener una perspectiva completa de negocio.

Asimismo, resulta muy útil para el personal de aquellas actividades vinculadas al sector asegurador, como ser las AlyCs, los Bancos y las áreas de riesgos de Empresas industriales.

¿POR QUÉ NOS ELIGEN?

#1 DE ARGENTINA
EN GESTIÓN PRIVADA



EXCELENCIA
ACADÉMICA

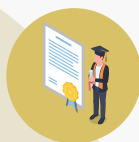

APRENDIZAJE
ATRAVÉS DEL
MÉTODO DEL CASO



FORTALECIMIENTO
RED PROFESIONAL
NETWORKING

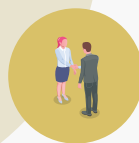



¿CÓMO SE DICTAN LAS CLASES?

Modalidad: online con clases en vivo + 3 bloques intensivos presenciales

Día de cursada: Clases online los miércoles (de 9:00 hs. a 13:15 hs.) + encuentros presenciales intensivos (3 días al inicio, 2 días al medio y 3 días al final).

Duración: 2 meses | **Inicio:** 25 de agosto de 2026.

DURACIÓN
2 MESES



INICIO
25 DE AGOSTO DE 2026



CLASES DE
4 HORAS



MODALIDAD
ONLINE + ENCUENTROS
PRESENCIALES



PLAN DE ESTUDIOS

INTRODUCCIÓN

- Risk Management
- El mercado de Seguros: Su desarrollo actual, en el mundo y en Argentina

PROCESOS DE LA ACTIVIDAD ASEGURADORA

- El negocio del Seguro. Fundamentos técnicos, económicos, financieros y jurídicos I y II
- Administración del negocio del Seguro
- Reaseguros
- Compliance y toma de decisiones
- Análisis Contable del negocio asegurador
- Gestión de siniestros. Proceso de ajuste y liquidación de un siniestro

ASPECTOS LEGALES DEL NEGOCIO ASEGURADOR

- Contrato de Seguro.
- El seguro y la defensa del consumidor
- Responsabilidad civil y manejo de programas multinacionales

PRODUCTOS

- Riesgos del trabajo: dónde va el mercado, la autoridad de contralor, la justicia
- Seguros agrícolas
- Seguro de vida y ahorro. Sus éxitos y fracasos
- Responsabilidad civil automotor
- Seguro de caución y de crédito
- Seguro Todo Riesgo Operativo: beneficios y pérdidas, Bussines Interruption. Cobertura. Diseño de póliza

LA GESTIÓN DEL SEGURO

- Finanzas de la empresa - Inversiones
- Growth Marketing
- Ciberriesgo y seguros cibernéticos
- Control del Estado
- Canales de distribución y comercialización en el Seguro. Nuevas tecnologías
- Insurtech
- Inteligencia Artificial aplicada a Seguros

MANAGEMENT

- Innovación
- Gestión de talento- Autoconocimiento e Inteligencia emocional
- Liderazgo - Actividad outdoor y trabajo en equipo
- Finanzas personales
- Visión y análisis del mercado

CASO PRÁCTICO

- Desarrollo de un proyecto



DIRECTORES



GABRIEL CHAUFAN DIRECTOR ACADÉMICO

Actuario, con un Programa de Desarrollo Directivo (PDD - IAE) y un Programa de Alta Dirección (PAD - IESE, España). Actualmente, es Presidente de BBVA Seguros Argentina y Director de BBVA en Argentina y Uruguay.

Se desempeñó como Presidente y Gerente General del Grupo Consolidar (AFJP, ART, Seguros, Prepaga) y fue Miembro del Comité de Dirección de BBVA. También ejerció la Presidencia de AVIRA, la Cámara Empresaria que agrupa a las Compañías de Seguros de Vida y Retiro de Argentina. Es Director Académico de la Licenciatura en Administración de Empresas y Profesor de Finanzas en la UBA, la Universidad Austral, el IAE y otras instituciones. Además, participa como orador en seminarios de seguros a nivel internacional y ofrece charlas sobre finanzas personales en diversos ámbitos.



FEDERICO TALLONE DIRECTOR EJECUTIVO

Abogado, graduado en la Facultad de Derecho de la Universidad Nacional de Rosario. Especialista en Derecho de Seguros. Posee un posgrado en Derecho de Daños por la Universidad de Belgrano, en la ciudad de Buenos Aires, y ha realizado el Programa de Desarrollo Directivo en el IAE (2010).

Máster en Derecho Deportivo por el Sports and Law Institute, Madrid (2024). Es miembro titular de la Asociación Argentina de Derecho de Seguros, entidad dependiente de la Association Internationale du Droit des Assurances (A.I.D.A.). Autor de libros y numerosos artículos de doctrina sobre seguros y responsabilidad civil

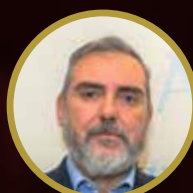

GUSTAVO TRÍAS DIRECTOR EJECUTIVO

Profesional del sector asegurador con más de 35 años de experiencia. Ha ocupado cargos de alta dirección en Allianz Argentina, Allianz Chile, La Buenos Aires, Zurich Argentina y San Cristóbal. Asimismo, se desempeñó como CEO de Nación Seguros y Nación Seguros de Retiro. Desde 2020, ejerce la Presidencia de la Asociación Argentina de Compañías de Seguros.

Ha cursado estudios en Ciencia Política, Técnica del Seguro y Counseling, y ha completado programas de Desarrollo Directivo en la Universidad Torcuato Di Tella, la Universidad de San Andrés y Esade



JUAN MIGUEL TRUSSO DIRECTOR EJECUTIVO

Abogado, graduado en la Universidad Católica Argentina. Realizó un Programa en Bancos en el Bank of America (San Francisco/Nueva York) en 1991 y un Programa en Negociación en el IAE en 2004.

Fue Profesor de Derecho de las Obligaciones en la Facultad de Derecho de la UCA entre 1985 y 1998. Autor de numerosas publicaciones sobre derecho, es miembro del Colegio de Abogados de la Ciudad de Buenos Aires y de la Asociación Argentina de Derecho de Seguros.



CONSEJO CONSULTIVO

- **Emilio Caratti** (La Caja Seguros)
- **Fabiana Compiani** (AIDA)
- **Gabriel Chaufan** (BBVA Seguros)
- **Ezequiel Fernández Vilatella** (La Meridional)
- **Lorena Garrera** (Mercantil Andina)
- **Roy Humphries** (Experta)
- **María Eugenia Millan** (Galicia Seguros)
- **Sergio Montagna** (Grupo Sancor Seguros)
- **Mariano Sidotti** (Berkley)
- **Santiago Toribio** (Aseguradora de Cauciones)
- **Gustavo Trías** (AACCS)
- **Luciano Triolo** (Allianz)
- **Augusto Vélez** (Grupo Asegurador “La Segunda”)

PROFESORES

- Federico Bacci
- Alicia Benitez
- Hughes Bertin
- Mara Bettiol
- Alejandro Canale
- Emilio Caratti
- Ariel Cena
- Fabiana Compiani
- Gabriel Chaufan
- Luis Dambra
- Juan Martín Devoto
- Agustín Duarte
- Pablo Elin
- Andrea Farnos
- Patricio Fay
- Viviana Fernández
- Ezequiel Fernández Vilatella
- Tomás Fourcade
- Lorena Garrera
- Marcelo Girardi
- Hugo Gismondi
- Maria Eugenia Millan
- Alejandro de Navarrete
- Patricio Petersen
- Guillermo Plate
- Mariano Sidotti
- Pablo Sutton
- Santiago Toribio
- Gustavo Trías
- Luciano Triolo
- Juan Miguel Trusso
- Augusto Vélez
- Federico Vidal Raffo

CERTIFICACIÓN ACADÉMICA

La Facultad de Ciencias Empresariales de la Universidad Austral extenderá el Certificado académico de aprobación del “Programa Ejecutivo en Seguros” a quienes hayan cumplido con el régimen de promoción correspondiente (75% de asistencia y un trabajo práctico/examen final). El presente certificado corresponde a la categoría de extensión universitaria de perfeccionamiento y no es una carrera, título o grado universitario.



EMPRESAS QUE NOS ACOMPAÑAN



CONTACTO

FLORENCIA GARCÍA

+54 9 11 2867-6666

Fgarcia2@austral.edu.ar

TRANSFORMANDO TU FUTURO



UNIVERSIDAD
AUSTRAL

CIENCIAS
EMPRESARIALES

POLÍTICA DE CANCELACIÓN / REINTEGRO

En caso de que el participante solicite la baja hasta 5 días hábiles antes del inicio de clases, no se reintegrará la matrícula por reserva de vacante, y sí el importe abonado en concepto de arancel/cuotas. (*)

Los alumnos que abandonen durante el transcurso del cursado (baja o suspensión de estudios), no podrán reclamar la devolución de la matrícula. Se reintegrará el 50% de lo abonado, siempre que las horas de clases cursadas no superen el 30% de la actividad. (*).

La Universidad no acepta para sus actividades el pago anticipado o adelantado de cuotas en pesos. Se habilita únicamente con moneda extranjera girado a la cuenta en el exterior de la Universidad, al cambio oficial del BCRA al momento de la operación.

(*) Sobre el importe sujeto a devolución, se le deducirá un 5% en concepto de cargos administrativos.

